

Ente Attuatore: LEN Learning Education Network

Organizzazione: Adifer Ducale Estense



# Formazione iniziale per insegnanti e istruttori di autoscuola

Avvio: 16/09/2023

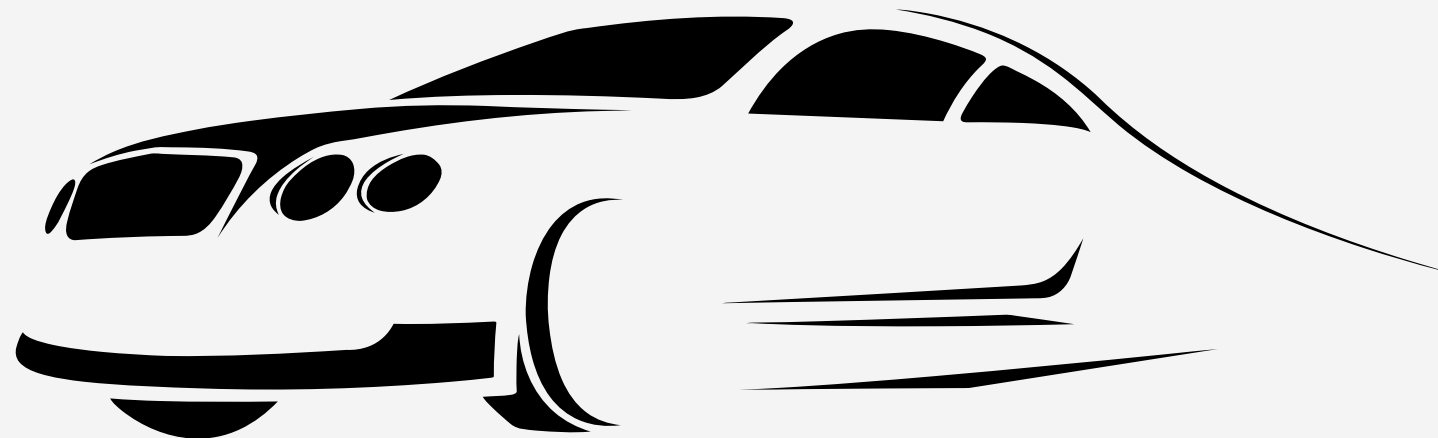

11° Edizione

# Offerta formativa

 **adifer**  
ASSOCIAZIONE DELLE IMPRESE E  
DEGLI ENTI DI FORMAZIONE E RICERCA

 **ISCOM**  
FORMAZIONE

Ti sono sempre piaciuti i veicoli, le automobili e i motori e ti piace lavorare a contatto con le persone?

Diventando insegnante e/o istruttore di autoscuola, potrai lavorare ogni giorno in un ambiente stimolante, vestendo i panni di una figura professionale ad oggi ricercatissima. Ma come si da inizio a questa carriera?

Per poter ricoprire questi ruoli è necessario superare un apposito esame, al quale si accede presentando l'attestato di partecipazione a un corso di formazione iniziale. Più alta sarà la qualità di questa formazione, più alta sarà la probabilità di superare l'esame.

Avendo già formato un gran numero di iscritti al corso insegnanti e al corso istruttori, garantiamo una formazione di qualità!

Un corso di formazione iniziale costituito da ben 11 docenti, ognuno esperto nel proprio ambito!

# In questa guida



 **adifer**  
ASSOCIAZIONE DELLE IMPRESE E  
DEGLI ENTI DI FORMAZIONE E RICERCA

 **ISCOM**  
FORMAZIONE

## **Durata e frequenza del corso**

Scoprirai quanto tempo e in quali giorni ti impegnerà il nostro corso a seconda della tua scelta.

Vorresti diventare Insegnante, Istruttore o ottenere entrambe le qualifiche?

## **Modalità di svolgimento**

Siamo ormai conosciuti per la qualità della nostra formazione, per il nostro rapporto qualità prezzo e per l'ottima organizzazione di formazione erogata anche in modalità E-learning sincrona.

Questa edizione come si terrà?

## **Destinatari del corso**

Età, titoli di studio e patenti.

Quali sono i requisiti necessari al fine di poter accedere alla formazione iniziale per insegnanti? e quali per la formazione iniziale istruttori?

# La nostra formazione iniziale

VS

# Gli altri corsi insegnanti e istruttori

11 docenti specializzati;

8 edizioni alle spalle;

Procedure veloci e telematiche di iscrizione;

Non siamo un'autoscuola;

Registrazioni delle lezioni;

Equilibrio Vita / Lavoro / Corso;

Materiali didattici e Libro incluso;

Carenza di un Network di docenti;

Poche edizioni alle spalle;

Procedure d'iscrizione lente e laboriose;

Scarsa digitalizzazione;

Corsi erogati per lo più in presenza;

Poca attenzione al tutoraggio;

Pochi Materiali didattici utili aggiuntivi;

# Le opzioni di iscrizione



## Formazione iniziale Insegnanti

Durata: 145 ore

Vantaggi: Valido come futuro credito formativo per la formazione Istruttori

Svantaggi: Nessuno



## Formazione iniziale Istruttori

Durata: 120 ore

80 Teoriche;  
40 di accompagnamento alla guida;

Vantaggi: Qualifica molto ricercata

Svantaggi: Non valido come futuro credito formativo per la formazione insegnanti



## Ottieni entrambi gli attestati

Durata: 195 ore

155 Teoriche;  
40 di accompagnamento alla guida;

Vantaggi: Ricevi sia l'attestato propedeutico all'esame come insegnante che quello propedeutico all'esame come istruttore

Svantaggi: Nessuno





# Suddivisione delle ore



## Parte E-learning sincrona

Durante i periodi di E-learning, le lezioni si terranno tutti i **Lunedì e Mercoledì** dalle **19:00** alle **22:00** e tutti i **Sabati** dalle **8:30** alle **12:30**.

Usufruirai delle lezioni a distanza tramite piattaforma ZOOM.

## Parte in presenza

**Per dei brevi periodi già programmati**, parteciperai a degli incontri full immersion di formazione in presenza con **pernottamento e colazione offerti da noi!**

Verrai in presenza solo in due occasioni!



# Il calendario

Prima Lezione

Prima parte **E-learning sincrona** su piattaforma ZOOM. Dal **16 settembre** al **18 Ottobre 2023**



Calendario Misto insegnanti e istruttori				
	Data	Orario	Argomento	Modalità
Sabato	16/09/2023	8.30-12.30	Elementi di pedagogia e di tecnica delle comunicazioni	E-learning
lunedì	18/09/2023	19.00 - 22,00	Elementi di diritto pubblico, amministrativo e comunitario	E-learning
mercoledì	20/09/2023	19.00 - 22,00	Elementi di pedagogia e di tecnica delle comunicazioni	E-learning
sabato	23/09/2023	8.30-12.30	Definizione dei veicoli, elementi strutturali dei veicoli e loro funzionamento	E-learning
lunedì	25/09/2023	19.00 - 22,00	Definizione dei veicoli, elementi strutturali dei veicoli e loro funzionamento	E-learning
Mercoledì	27/09/2023	19.00 - 22,00	Elementi di diritto pubblico, amministrativo e comunitario	E-learning
sabato	30/09/2023	8.30-12.30	Stato psicofisico dei conducenti, tempo di reazione, alcool, guida alterata effetti processuali, ecc.	E-learning
lunedì	02/10/2023	19.00 - 22,00	Definizione dei veicoli, elementi strutturali dei veicoli e loro funzionamento	E-learning
mercoledì	04/10/2023	19.00 - 22,00	Stato psicofisico dei conducenti, tempo di reazione, alcool, guida alterata effetti processuali, ecc.	E-learning
sabato	07/10/2023	8.30-12.30	Elementi di diritto penale (reato, dolo, colpa, reati contro la Pubblica Amministrazione)	E-learning
lunedì	09/10/2023	19.00 - 22,00	Elementi di pedagogia e di tecnica delle comunicazioni	E-learning
mercoledì	11/10/2023	19.00 - 22,00	Stato psicofisico dei conducenti, tempo di reazione, alcool, guida alterata effetti processuali, ecc.	E-learning
sabato	14/10/2023	8.30 -12:30	Definizioni, costruzione e manutenzione delle strade, organizzazione della circolazione stradale e segnaletica stradale	E-learning
Lunedì	16/10/2023	19.00-22.00	Conducenti e titoli abilitativi alla guida	E-learning

Per i primi 31 giorni dall'inizio del corso, le lezioni si terranno in modalità E-learning sincrona

# Il calendario



Prima parte in presenza con **pernottamento pagato** presso una struttura ricettiva da noi selezionata.

**Tre** notti per chi segue il corso insegnanti, **una** per chi segue solo il corso istruttori.

mercoledì MATTINA	<b>18/10/2023</b>	09:00 - 13:00	Definizione dei veicoli, elementi strutturali dei veicoli e loro funzionamento	Presenza
mercoledì POMERIGGIO		14:00 - 19:00	Definizione dei veicoli, elementi strutturali dei veicoli e loro funzionamento	Presenza
Giovedì MATTINA	<b>19/10/2023</b>	08:00 - 12:00	Norme di comportamento sulle strade	Presenza
Giovedì POMERIGGIO		13:00 - 18:00	Elementi di pedagogia e di tecnica delle comunicazioni	Presenza
Venerdì MATTINA	<b>20/10/2023</b>	08:00 - 12:00	Elementi di diritto penale (reato, dolo, colpa, reati contro la Pubblica Amministrazione)	Presenza
Venerdì POMERIGGIO		13:00 - 18:00	Procedure legali in caso di incidente e assicurazione; illecito amministrativo	Presenza
Sabato MATTINA	<b>21/10/2023</b>	08:00 - 12:00	Conducenti e titoli abilitativi alla guida	Presenza
Sabato POMERIGGIO		13:00 - 18:00	Elementi di diritto penale (reato, dolo, colpa, reati contro la Pubblica Amministrazione)	Presenza

Presenza sia per il corso insegnanti che per il corso istruttori

Presenza solo per il corso insegnanti



# Il calendario

Seconda parte **E-learning sincrona** su piattaforma ZOOM. **Dall' 23 Ottobre al 20 Novembre 2023**



lunedì	<b>23/10/2023</b>	19.00 - 22,00	Elementi di fisica	E-learning
mercoledì	<b>25/10/2023</b>	19.00 - 22,00	Peculiarità della guida dei diversi tipi di veicoli....	E-learning
sabato	<b>28/10/2023</b>	8:30 -12:30	Definizioni, costruzione e manutenzione delle strade, organizzazione della circolazione stradale e segnaletica stradale	E-learning
Lunedì	<b>30/10/2023</b>		<b>Ponte per tutti i santi</b>	
mercoledì	<b>01/11/2023</b>		<b>Ponte per tutti i santi</b>	
sabato	<b>04/11/2023</b>	19.00 - 22,00	Peculiarità della guida dei diversi tipi di veicoli....	E-learning
lunedì	<b>06/11/2023</b>	19.00 - 22,00	Elementi di fisica	E-learning
mercoledì	<b>08/11/2023</b>	19.00 - 22,00	Trasporto delle merci pericolose	E-learning
sabato	<b>11/11/2023</b>	8.30-12.30	Disposizioni amministrative in materia di circolazione dei veicoli	E-learning
lunedì	<b>13/11/2023</b>	19.00 - 22,00	Illeciti Amministrativi	E-learning
mercoledì	<b>15/11/2023</b>	19.00 - 22,00	Elementi di fisica	E-learning
sabato	<b>18/11/2023</b>	8.30-12.30	Peculiarità della guida dei diversi tipi di veicoli....	E-learning
lunedì	<b>20/11/2023</b>	19.00 - 22,00	Illeciti Amministrativi	E-learning

Per 30 giorni dalla fine della prima parte in presenza le lezioni si terranno nuovamente in modalità E-learning sincrona

# Il calendario



Seconda parte in presenza con **pernottamento pagato** presso una struttura ricettiva da noi selezionata.

**Tre** notti per chi segue il corso insegnanti, **due** per chi segue solo il corso istruttori.

**Ultima  
Lezione e  
consegna  
attestati**

mercoledì MATTINA	22/11/2023	09:00 - 13:00	Autoscuole: normativa, ruolo, inquadramento insegnante	Presenza
mercoledì POMERIGGIO		14:00 - 19:00	Autotrasporto di persone e cose-Elementi uso cronotachigrafo....	Presenza
Giovedì MATTINA	23/11/2023	08:00 -12:00	Norme di comportamento sulle strade	Presenza
Giovedì POMERIGGIO		13:00 - 18:00	Elementi di diritto pubblico, amministrativo e comunitario	Presenza
Venerdì MATTINA	24/11/2023	08:00 - 12:00	Norme di comportamento sulle strade	Presenza
Venerdì POMERIGGIO		13:00 - 18:00	Elementi di primo soccorso	Presenza
Sabato MATTINA	25/11/2023	08:00 -12:00	Norme di comportamento sulle strade	Presenza
Sabato POMERIGGIO		13:00 - 18:00	Definizione dei veicoli, elementi strutturali dei veicoli e loro funzionamento	Presenza

Presenza solo per il corso insegnanti

Presenza sia per il corso insegnanti che per il corso istruttori

# Requisiti di accesso



## Formazione iniziale Insegnanti

- Aver compiuto 18 anni;
- Essere in possesso del diploma di maturità;
- Possedere la patente B;
- Non essere mai stati dichiarati delinquente abituale, professionale o per tendenza;
- Non essere mai stati sottoposti a misure amministrative di sicurezza personale o di prevenzione.

## Formazione iniziale Istruttori

- Aver compiuto 21 anni;
- Essere in possesso del diploma di istruzione di secondo grado, anche triennale;
- Possedere almeno le patenti B, C, CE e D;
- Non essere mai stati dichiarati delinquente abituale, professionale o per tendenza;
- Non essere mai stati sottoposti a misure amministrative di sicurezza personale o di prevenzione.

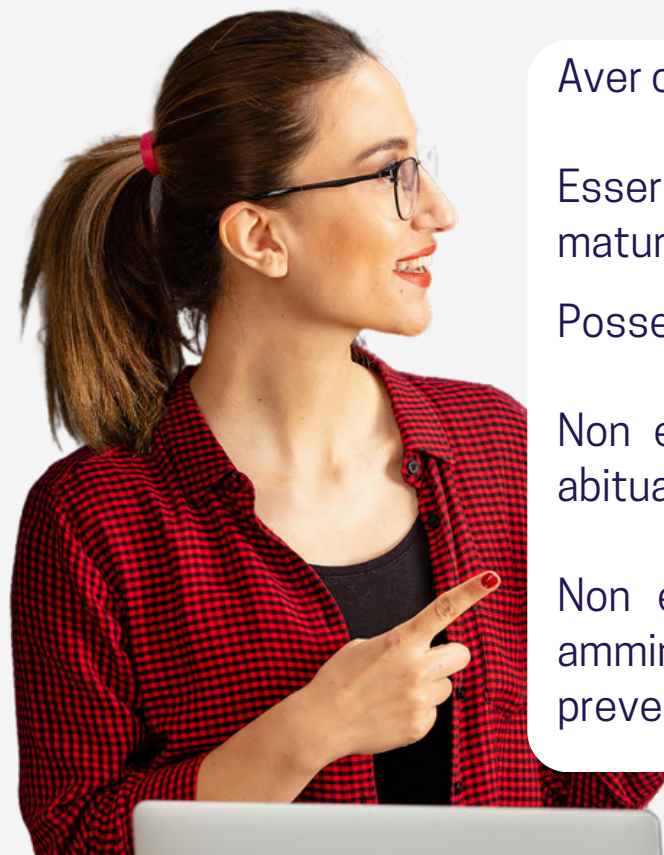



# Un omaggio per tutti gli iscritti

Per ogni edizione di formazione iniziale per insegnanti e istruttori di autoscuola, abbiamo sempre omaggiato a tutti i partecipanti che desiderassero farlo, un corso di guida sicura presso l'Autodromo di Modena.



Anche per questa edizione, non mancheremo!

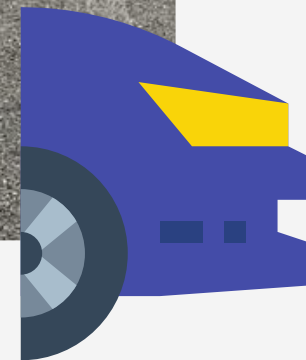
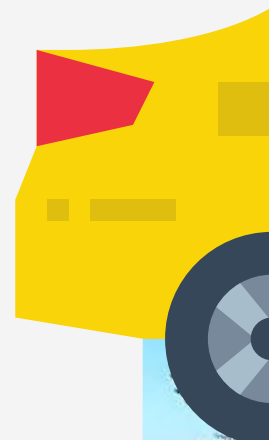

# Quote di iscrizione

Sconto per tutti gli iscritti entro il 30 Giugno

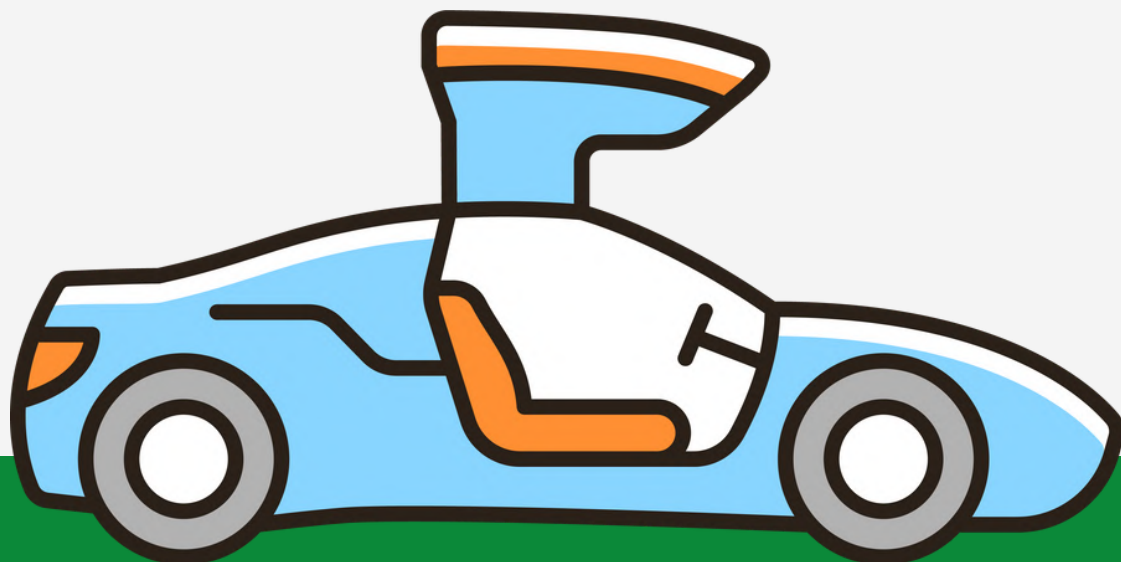

Tutti i prezzi sono da intendersi comprensivi del pernottamento e rateizzabili fino a 4 rate

## Formazione iniziale Insegnanti

~~25700€~~ → 2155€



## Formazione iniziale istruttori

~~22700€~~ → 1900€\*

\*Ore di accompagnamento alla guida escluse



## Iscrizione a entrambi i corsi

~~34700€~~ → 2920€\*\*

\*\*Ore di accompagnamento alla guida escluse





# Sei già insegnante di autoscuola?

Accedi con credito formativo!

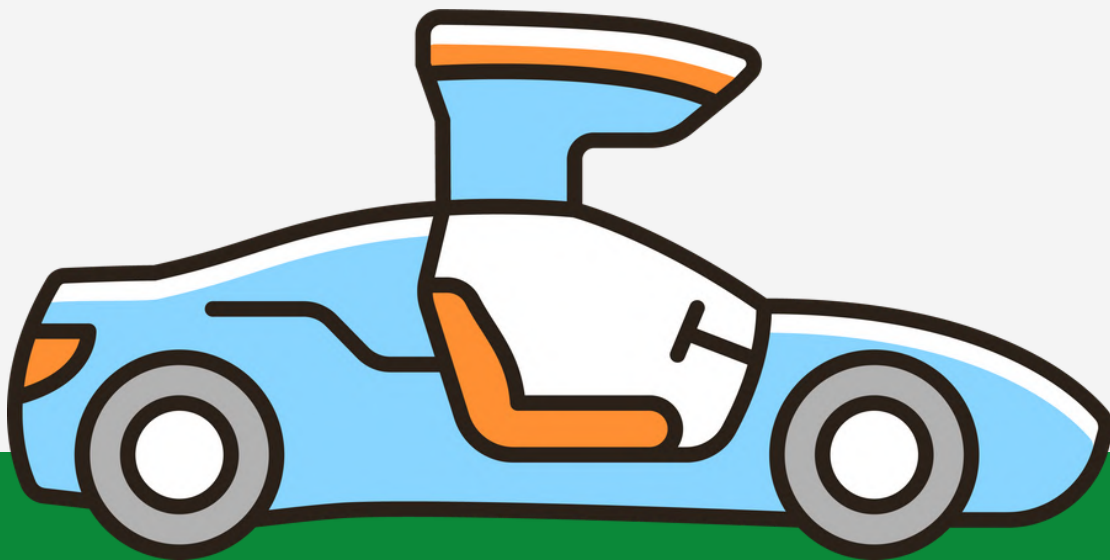

 **adifer**  
ASSOCIAZIONE DELLE IMPRESE E  
DEGLI ENTI DI FORMAZIONE E RICERCA

 **ISCOM**  
FORMAZIONE

## Formazione iniziale istruttori



~~22.000€~~ <sup>- credito formativo</sup> → ~~15.000€~~ → 12.750€\*

Presentando l'attestato di insegnante, otterrai un credito formativo di **70 ore**.

Durata della formazione: 80 ore

80 Teoriche;  
40 di accompagnamento alla guida;

Obbligo di frequenza: ~~72/80~~ → 10/80

\*il prezzo è da intendersi con ore di accompagnamento alla guida escluse

**Sconto  
valido fino al  
30 Giugno**

Il costo del percorso istruttori con credito formativo, è rateizzabile fino a quattro rate

# Vorresti iscriverti?

Assicurati di avere a disposizione in formato pdf, jpg o png:

- Copia fronte retro del documento di identità;
- Copia fronte retro del codice fiscale;
- Copia del titolo di studio requisito di iscrizione.

**Per iscriverti a entrambi i corsi, ripeti la procedura due volte (una per ogni QR Code).**

**Scansiona o clicca  
sul QR code per  
iscriverti al corso  
Insegnanti**



**Scansiona o clicca  
sul QR code per  
iscriverti al corso  
Istruttori**



**0522 527195**

Ente Attuatore: **ISCOM Modena**

Organizzazione e coordinamento: **Adifer Ducale Estense**

**Formazione Istruttori: 2019-18696/RER atto n.1214 del 24/01/2023**

**Formazione Insegnanti: 2019 - 18312/RER atto n.17382 del 15/09/2022**